UMNB BULLETIN

To engage and collaborate with all New Brunswick municipalities to build vibrant and sustainable communities via advocacy and the provision of valuable services for members.

–

S'engager et collaborer avec toutes les municipalités du Nouveau-Brunswick afin de bâtir des communautés dynamiques et durables par le biais de la défense des intérêts et de la prestation de services utiles aux membres.

OFFICE REPORT

2023 Annual Conference and AGM
We are just over two weeks away from welcoming 275+ participants to our 2023 Annual Conference and AGM. This is shaping up to be UMNB's largest Annual Conference ever! As we quickly approach the 24th, we will continue to send updates and reminders to all participants.

It has come to our attention that there have been spam emails sent to members regarding conference registration and the participate list. **This is not us!** If the email does not come from either myself, Dan Murphy, or Amy Anderson, please report it as spam.

For those who may have missed it last week, you will find the full agenda: **HERE** We look forward to releasing the all speakers and bios in the coming week.

We have a special request for those planning to attend our AMANB partnership session on Friday, November 24, from 9:00 AM to 11:00 AM, featuring presentations from DTI and EMO. While these sessions are free, they occur before our official first session at 11:15 AM, so pre-registration will be greatly appreciated. To secure your spot, please register **here**.

This year the Minister's keynote will be a moderated Q&A between President Andrew

RAPPORT DU BUREAU

2023 Conférence annuelle et AGA
Nous sommes à un peu plus de deux semaines d'accueillir plus de 275 participants à notre Conférence annuelle et AGA 2023. Il s'agit de la plus grande conférence annuelle jamais organisée par l'UMNB ! Alors que nous approchons à grands pas du 24, nous continuerons à envoyer des mises à jour et des rappels à tous les participants.

Nous avons appris que des courriers électroniques non sollicités ont été envoyés aux membres concernant l'inscription à la conférence et la liste des participants. Ce n'est pas nous ! Si l'e-mail ne provient pas de moi-même, de Dan Murphy ou d'Amy Anderson, veuillez le signaler comme spam.

Pour ceux qui l'auraient manqué la semaine dernière, vous trouverez l'ordre du jour complet : **ICI** Nous attendons avec impatience la publication de tous les orateurs et de leurs biographies dans la semaine à venir.

Nous avons une demande spéciale pour ceux qui prévoient d'assister à notre session de partenariat de l'AMANB le vendredi 24 novembre, de 9h00 à 11h00, avec des présentations du DTI et de l'EMO. Bien que ces sessions soient gratuites, elles se déroulent avant notre première session officielle à 11h15, c'est pourquoi une pré-inscription sera grandement appréciée.

Black and Minister Savoie. To help us with questions, we are asking you to submit questions no later than November 22. Please remember these questions should address issues facing all municipalities and are not specific to your community. You can submit your questions **here**.

Reminder we are still looking for items for our Silent Auction. If your community would like to donate an item, please email vanessa.pettersson@umnb.ca to let us know.

We can't wait to see you at our 2023 UMNB Annual Conference and AGM - it's an event you won't want to miss!

Pour garantir votre place, veuillez vous inscrire **ici.**

Cette année, le discours d'ouverture du ministre sera une séance de questions et réponses animée par le président Andrew Black et le ministre Savoie. Pour nous aider à répondre aux questions, nous vous demandons de soumettre vos questions au plus tard le 22 novembre. N'oubliez pas que ces questions doivent porter sur des problèmes auxquels sont confrontées toutes les municipalités et qu'elles ne doivent pas être spécifiques à votre collectivité. Vous pouvez soumettre vos questions ici.

Nous vous rappelons que nous sommes toujours à la recherche d'articles pour notre vente aux enchères silencieuse. Si votre collectivité souhaite faire don d'un article, veuillez envoyer un courriel à vanessa.pettersson@umnb.ca pour nous en informer.

Nous avons hâte de vous voir à la conférence annuelle et à l'AGA de l'UMNB 2023 - c'est un événement que vous ne voudrez pas manquer!

Enabling Accessibility Fund – Mid-sized projects
Small municipalities of less than 50,000 in population, as per the 2021 census, offering more than one program and/or service targeted for persons with disabilities are eligible to apply. The details and application process can be found on this Government of Canada web page: Enabling Accessibility Fund – Mid-sized projects – What this program offers - Canada.ca

Fonds pour l'accessibilité – Projets de moyenne envergure
Les petites municipalités de moins de 50 000 habitants, selon le recensement de 2021, et qui offrent plusieurs programmes ou services destinés aux personnes en situation de handicap sont éligibles à présenter une demande. Les détails et le processus pour soumettre une demande se retrouvent sur le site suivant du Gouvernement du Canada : Le Fonds pour l'accessibilité - projets de moyenne envergure – Ce qu'offre le programme - Canada.ca.

Preconstruction and Infrastructure Fund to Support Housing
Last week, the provincial government announced a new funding program under the Housing for All Strategy to support local governments and non-profits in building more housing. This was one of five asks for UMNB advocated for during the housing strategy consultation. The Preconstruction and Infrastructure Fund to Support Housing being offered through the Regional

Fonds de préconstruction et les infrastructures de logement
La semaine dernière, le gouvernement provincial a annoncé un nouveau programme de financement dans le cadre de la stratégie du logement pour tous afin d'aider les administrations locales et les organismes à but non lucratif à construire davantage de logements. Il s'agissait de l'une des cinq demandes que l'UMNB a défendues lors de la consultation sur la stratégie du logement. Le

Development Corporation combines two *Housing for All* initiatives to make $22.5 million available each year through two streams: preconstruction funding, and small community housing infrastructure funding.

Preconstruction funding supports upfront work to demonstrate the viability of a proposed housing development, and to secure financing for the construction and operation phases.

Small community housing infrastructure funding is available to communities with a population of less than 25,000 to help with the cost of building or enhancing infrastructure (water and wastewater services, roads, etc.) to serve new housing developments.

Fonds pour la préconstruction et les infrastructures de logement, mis en place par la Société de développement régional, combine deux initiatives de la stratégie de logement. Il est doté d'un financement de 22,5 millions $ par année, réparti en deux volets : le financement pour la préconstruction et le financement pour les infrastructures de logement dans les petites collectivités.

Le financement pour la préconstruction est offert pour soutenir le travail en amont nécessaire pour démontrer la viabilité d'un projet de logement et pour garantir le financement des phases de construction et d'exploitation.

Le financement pour les infrastructures de logement dans les petites collectivités est offert aux collectivités de moins de 25 000 habitants pour les aider à couvrir les coûts liés à la construction ou à l'amélioration des infrastructures afin de desservir de nouveaux lotissements (eau, eaux usées, routes, etc.).

Grant applications now open for community greening projects
Tree Canada is now accepting applications for community greening projects until December 3, 2023. Funding up to $10,000 is available to support tree planting projects in municipalities across Canada. Let's continue to support "green infrastructure" in our communities!

APPLY NOW!

Les demandes de subvention sont maintenant ouvertes pour les projets d'écologisation communautaire
Arbres Canada accepte maintenant les demandes de subvention pour des projets d'écologisation communautaire jusqu'au 3 décembre 2023. Un financement pouvant aller jusqu'à 10 000 $ est disponible pour appuyer des projets de plantation d'arbres dans des municipalités partout au Canada. Continuons à soutenir l'" infrastructure verte " dans nos collectivités !

POSEZ VOTRE CANDIDATURE DÈS MAINTENANT !

Low Carbon Economy Fund
The Loe Carbon Economy Fund opened for applications on Nov 7th. This Fund will aim to reduce GHG emissions. Projects for municipalities could include waste diversion, biomass retrofits (wastewater). You can use the self-screening Tool for understanding project eligibility and competitiveness. To access the tool, please send an email to lcef-fefec@ec.gc.ca.

Fonds pour une économie à faibles émissions de carbone
Le Fonds pour une économie à faibles émissions de carbone a ouvert ses portes le 7 novembre. Ce fonds vise à réduire les émissions de gaz à effet de serre. Les projets pour les municipalités pourraient inclure le détournement des déchets, les rénovations de la biomasse (eaux usées). Vous pouvez utiliser l'outil d'auto-sélection pour comprendre l'éligibilité et la compétitivité des projets. Pour accéder à l'outil, veuillez envoyer un courriel à lcef-fefec@ec.gc.ca.

NRC Aging in Place new funding opportunity
NRC launched a new funding opportunity that aligns with the program's mission to empower and support Canadians in their choice to age in place with technologies developed and evaluated through healthy aging community living labs.

This funding opportunity is open to innovative projects that address one or more of the program's 3 focus areas:

1. Preventing transitions in care
2. Enabling older adults and caregivers to live well
3. Creating age friendly communities and social structures

For more information on the Healthy aging community living labs initiative and funding opportunity, please visit:
Aging in Place Challenge program - National Research Council Canada

Nouvelle possibilité de financement du programme Défi "Vieillir chez soi" du CNRC
Le CNRC a lancé une nouvelle possibilité de financement qui s'aligne sur la mission du programme visant à habiliter et à soutenir les Canadiens dans leur choix de vieillir sur place grâce à des technologies développées et évaluées dans le cadre de laboratoires d'intégration communautaire sur le vieillissement en santé.

Cette possibilité de financement s'adresse aux projets novateurs qui portent sur un ou plusieurs des trois domaines d'intérêt du programme :

1. Prévenir les transitions dans les soins
2. Permettre aux personnes âgées et aux aidants de bien vivre
3. Créer des communautés et des structures sociales adaptées aux personnes âgées

Pour plus d'informations sur l'initiative des laboratoires vivants pour des communautés vieillissantes en santé et la possibilité de financement liée à cette initiative, rendez-vous au :
Programme Défi « Vieillir chez soi » - Conseil national de recherches Canada

FireSmart™ Canada
Groups can also apply for a $500 award to fund their Prep Day events. FireSmart™ Canada, in collaboration with the National Fire Protection Association (NFPA), the Institute for Catastrophic Loss Reduction (ICLR), and The Co-operators supports this annual event by offering the $500 award. This year, FireSmart Canada awarded more recipients than ever before. In 2023, 230 neighbourhoods in 10 provinces and two territories received an award, compared to 162 neighbourhoods in 2022.

Event materials and ideas are also available on their website.
Link:
https://firesmartcanada.ca/programs/wildfire-community-preparedness-day/

FireSmart™ Canada
Les groupes peuvent également demander une bourse de 500 $ pour financer leurs événements de la Journée de préparation. Intelli-feu™ Canada, en collaboration avec la National Fire Protection Association (NFPA), l'Institut de prévention des sinistres catastrophiques (IPSC) et Co-operators, appuie cet événement annuel en offrant le prix de 500 $. Cette année, Intelli-feu Canada a décerné plus de prix que jamais auparavant. En 2023, 230 quartiers dans 10 provinces et deux territoires ont reçu un prix, comparativement à 162 quartiers en 2022.

Du matériel et des idées pour l'événement sont également disponibles sur le site web.
Lien :
https://firesmartcanada.ca/programs/wildfire-community-preparedness-day/

NEWS

November 1: Environmental Trust Fund applications now being accepted

The Department of Environment and Local Government is accepting applications for Environmental Trust Fund projects for 2024-25.

Local governments, community groups, First Nations, non-profit organizations and institutions furthering environmental sustainability may apply. Last year, more than $8.5 million was awarded for more than 200 projects.

The 2024-25 priority action areas for the fund are:

- protecting the environment;
- increasing environmental awareness;
- managing waste;
- addressing climate change; and
- building sustainable communities.

Submissions will be assessed based on their merit and how they address at least one of these areas. The application form and additional information are available online. Only online applications will be accepted, and the deadline is Nov. 30.

To coincide with the call for proposals, the department will soon be releasing its third annual Environmental Trust Fund Impact Report. The report will highlight some of the projects the fund has supported and what it means to the people and organizations behind the many initiatives.

NOUVELLES

Le 1 novembre: Demandes au Fonds en fiducie pour l'environnement maintenant acceptées

Le ministère de l'Environnement et des Gouvernements locaux accepte maintenant les demandes d'aide financière adressées au Fonds en fiducie pour l'environnement pour 2024-2025.

Les gouvernements locaux, les groupes communautaires, les Premières Nations, les organismes sans but lucratif et les établissements qui favorisent la durabilité de l'environnement peuvent présenter une demande. L'an dernier, plus de 8,5 millions $ ont été accordés à plus de 200 projets.

Les secteurs prioritaires du fonds pour 2024-2025 sont :

- la protection de l'environnement;
- la sensibilisation accrue à l'environnement;
- la gestion des déchets;
- la lutte contre les changements climatiques;
- la création de collectivités durables.

Les demandes seront évaluées selon le mérite et en fonction d'au moins un de ces secteurs. Le formulaire de demande et de plus amples renseignements sont disponibles en ligne. Seules les demandes en ligne seront acceptées, et la date limite pour présenter une demande est le 30 novembre.

Pour coïncider avec l'appel de propositions, le ministère rendra bientôt public, pour une troisième année, son rapport d'impact du Fonds en fiducie pour l'environnement. Ce rapport met en évidence certains projets soutenus par le fonds et souligne ce que cela représente pour les gens et les organismes qui sont derrière ces projets.

UMNB ANNUAL CONFERENCE

COLLABORATE INNOVATE
2023 UMNB ANNUAL CONFERENCE AND AGM
NOV 24-26, 2023 - DELTA FREDERICTON

We are four weeks away from welcoming over 275 participants to our 2023 Annual Conference at the Delta Fredericton November 24-26th. This year's theme is Collaborate to Innovate. 2023 has been a year of change for all municipalities across New Brunswick. This year's theme looks at how municipalities continue to collaborate and leverage their knowledge, resources, and expertise to generate new paths forward. As we reflect on the past, we continue to move forward to create lasting impacts in our communities.

We are excited to release our 2023 Agenda! This years agenda covers a range of important topics for all New brunswick Municiaplities. From municipal finance to public safety, we have you covered. To check out this years agenda, please click **here!**

Trade Show: 2 booths left!
The excitement is building for the upcoming UMNB Trade Show, and we're pleased to announce that a few opportunities are still available for you to be part of this year's event!

Don't miss your chance to participate in the 2023 Trade Show. We're thrilled to offer 45 booths for the Friday evening trade show, with an additional 5 booths available throughout both Friday and Saturday during the Conference. This is a golden opportunity to showcase your offerings and engage with a diverse audience.

CONFÉRENCE ANNUELLE DE L'UMNB

COLLABORER POUR INNOVER
2023 CONFÉRENCE ANNUELLE ET AGA DE L'UMNB
24-26 NOVEMBRE 2023 - DELTA FREDERICTON

Nous sommes à quatre semaines d'accueillir plus de 275 participants à notre conférence annuelle 2023 au Delta Fredericton du 24 au 26 novembre. Le thème de cette année est Collaborer pour innover. L'année 2023 a été une année de changement pour toutes les municipalités du Nouveau-Brunswick. Le thème de cette année porte sur la façon dont les municipalités continuent de collaborer et de tirer parti de leurs connaissances, de leurs ressources et de leur expertise pour créer de nouvelles voies vers l'avenir. Tout en réfléchissant au passé, nous continuons à aller de l'avant pour créer des effets durables dans nos collectivités.

Nous sommes ravis de publier notre programme pour 2023 ! Le programme de cette année couvre un éventail de sujets importants pour toutes les municipalités du Nouveau-Brunswick. Des finances municipales à la sécurité publique, nous vous couvrons. Pour consulter le programme de cette année, veuillez cliquer **ici !**

Salon professionnel : Il reste 2 stands !
L'excitation monte à l'approche du prochain Salon professionnel de l'UMNB, et nous avons le plaisir de vous annoncer qu'il reste encore quelques possibilités de participer à l'événement de cette année !

Ne manquez pas votre chance de participer au salon 2023. Nous sommes ravis de vous proposer 45 stands pour le salon du vendredi soir, ainsi que 5 stands supplémentaires le vendredi et le samedi pendant la conférence. Il s'agit d'une occasion en or de présenter vos offres et d'entrer en contact avec un public diversifié.

For general information, please click **here**.
To register for a booth, please click **here**.

Pour des informations générales, veuillez cliquer **ici.**
Pour vous inscrire à un stand, veuillez cliquer **ici.**

FUNDING

FCM Funding Opportunities
Stay up-to-date with funding opportunities through the Federation of Canadian Municipalities. Visit https://fcm.ca/en/funding to find more information and links.

Grant applications now open for community greening projects
Tree Canada is now accepting applications for community greening projects until December 3, 2023. Funding up to $10,000 is available to support tree planting projects in municipalities across Canada. Let's continue to support "green infrastructure" in our communities!

APPLY NOW!

FCAS 2024 Call for Proposals
The Foundation for the Conservation of Atlantic Salmon (FCAS) is pleased to share that their 2024 call for proposals is now open for applications.

Each year, the FCAS grants funding to community and partner-led conservation, restoration, education and scientific research projects across Quebec, Newfoundland and Labrador, New Brunswick, Nova Scotia and Prince Edward Island. Municipalities, among others, are eligible to apply for funding to support wild Atlantic salmon conservation initiatives.

The projects we support protect wild Atlantic salmon, as well as preserve the important river cultures and economies of communities across Atlantic Canada and Quebec.

With $1.5 million dollars available for distribution this year, they look forward to

FINANCEMENT

Possibilités de financement de la FCM
Tenez-vous au courant des possibilités de financement offertes par la Fédération canadienne des municipalités. Visitez le site https://fcm.ca/fr/financement pour obtenir plus d'informations et de liens.

Les demandes de subvention sont maintenant ouvertes pour les projets d'écologisation communautaire
Arbres Canada accepte maintenant les demandes de subvention pour des projets d'écologisation communautaire jusqu'au 3 décembre 2023. Un financement pouvant aller jusqu'à 10 000 $ est disponible pour appuyer des projets de plantation d'arbres dans des municipalités partout au Canada. Continuons à soutenir l'" infrastructure verte " dans nos collectivités !

POSEZ VOTRE CANDIDATURE DÈS MAINTENANT !

FCSA Appel de propositions pour 2024
La Fondation pour la conservation du saumon atlantique (FCSA) est heureuse d'annoncer que son appel de propositions pour 2024 est lancé et qu'elle est maintenant prête à recevoir des demandes.

Chaque année, la FCSA octroie des fonds pour des projets de conservation, de rétablissement, de sensibilisation et de recherche scientifique dirigés par des communautés et des partenaires dans l'ensemble du Québec, de Terre-Neuve-et-Labrador, du Nouveau-Brunswick, de la Nouvelle-Écosse et de l'Île-du-Prince-Édouard. Les municipalités entre autres peuvent demander du financement pour soutenir des initiatives de conservation du saumon atlantique.

Les projets que nous appuyons protègent le saumon sauvage de l'Atlantique et préservent les cultures et économies fluviales importantes

seeing applications from municipalities to aid in the conservation of this essential species.

They invite you to take advantage of this funding opportunity to help ensure wild Atlantic salmon remains a staple in Canadian identity, culture and economy for generations to come. They encourage you to apply, and to share this information with your network of community organizations. Applications are due November 17, 2023.

More details on the application process can be found at FCAS-FCSA.ca. If you have further questions, please contact Charline McCoy at 506-455-9900 or charline@salmonconservation.ca and we will be happy to assist you.

You can also contact Henri Mallet, program coordinator for New Brunswick and Quebec or Allyson Heustis, program coordinator for Nova Scotia, Prince-Edward-Island and Newfoundland and Labrador. They are both copied to this message.

des communautés du Canada atlantique et du Québec.

La somme pouvant être attribuée cette année étant de 1,5 million de dollars, nous espérons recevoir des demandes des municipalités qui contribueront à la conservation de cette espèce essentielle.

Nous vous invitons à profiter de cette possibilité financière afin de nous aider à assurer que le saumon sauvage de l'Atlantique demeure un incontournable dans l'identité, la culture et l'économie canadiennes pour les générations à venir. Nous vous encourageons à soumettre une demande et à transmettre cette information au sein de votre réseau d'organismes communautaires. La date limite pour soumettre les demandes est le 17 novembre 2023.

Vous pouvez obtenir plus de détails sur le processus de demande à FCAS-FCSA.ca. Si vous avez d'autres questions, n'hésitez pas à communiquer avec Charline McCoy au 506-455-9900 ou charline@salmonconservation.ca. Nous nous ferons un plaisir de vous aider.

Vous pouvez également contacter Henri Mallet, coordinateur du programme pour le Nouveau-Brunswick et le Québec ou Allyson Heustis, coordinatrice du programme pour la Nouvelle-Écosse, l'Île-du-Prince-Édouard et Terre-Neuve-et-Labrador. Ils sont tous deux en copie de ce message.

RESOURCES

PETROSERVICE LIMITED

Don't let your organization run on empty.
Your organization's fleet is always expected to be ready for anything. Is your fuelling solution upholding its end of the bargain? Through the Canoe Fuel Management Program, you can get your setup evaluated by professionals, with any upgrades pre-tendered on your behalf and designed with top-tier value in mind.

RESSOURCES

Ne laissez pas votre organisation tourner à vide.
La flotte de votre organisation doit toujours être prête à faire face à toute éventualité. Votre solution de ravitaillement en carburant remplit-elle sa part du marché ? Grâce au Programme de gestion du carburant de Canoë, vous pouvez faire évaluer votre installation par des professionnels, et toute mise à niveau sera commandée à l'avance en votre nom et conçue dans le but d'offrir une valeur de premier ordre.

COMMENT CELA FONCTIONNE-T-IL ?

HOW IT WORKS

1. Post a notice on your recognized electronic bid notification system to use the Canoe cooperative purchasing program.
2. Contact the supplier of your choice, requesting Canoe pricing.
3. Confirm your purchase with the contract number.

PROGRAM BENEFITS

Access to a wide range of products and services
Already tendered on your behalf
Fully compliant with CETA, CFTA, NWPTA, and other relevant trade legislation
Preferential pricing and service

If you require more information or would like to schedule a specialized presentation in regards to a particular program, please contact one of our Client Relations Managers.

For more information: Fuel Management Program - Canoe Procurement Group of Canada

Canoe Procurement Group Solutions by Gasboy

GREENHOUSE GAS REDUCTION GUIDE & TOOLKIT

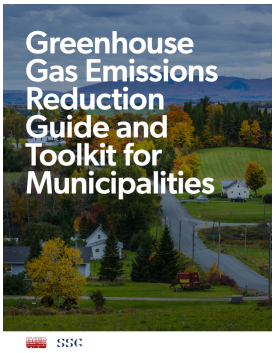

Visit our website to download the guide!
Recreation NB Policy Template: Gender Equity in the Allocation of Public Recreation Spaces for municipalities and organizations looking to develop their own equitable access policy with respect to recreation facilities and programming.

Watch FCM's video series on climate resilience and asset management
Check out FCM's series of three videos exploring how municipalities across Canada are making climate action a part of their

1. Affichez un avis sur votre système électronique d'avis d'appel d'offres reconnu pour utiliser le programme d'achat coopératif de Canoë.
2. Communiquez avec le fournisseur de votre choix et demandez-lui les prix de Canoë.
3. Confirmez votre achat en indiquant le numéro de contrat.

AVANTAGES DU PROGRAMME

Accès à une vaste gamme de produits et de services
Déjà soumissionné en votre nom
Entièrement conforme à l'AECG, à l'ALEA, à l'ALENA et à d'autres lois commerciales pertinentes.

Prix et services préférentiels
Si vous souhaitez obtenir de plus amples informations ou planifier une présentation spécialisée sur un programme particulier, veuillez contacter l'un de nos gestionnaires des relations avec la clientèle.

Pour plus d'information : Programme de gestion du carburant - Groupe d'approvisionnement Canoë du Canada

Solutions du Groupe d'approvisionnement Canoë par Gasboy

GUIDE ET TROUSSE D'OUTILS SUR LA RÉDUCTION DES ÉMISSIONS DE GES

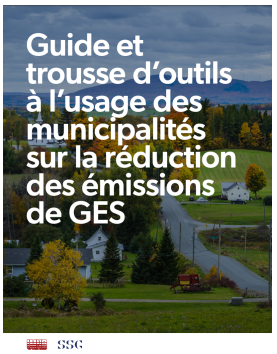

Visitez notre site web pour télécharger le guide!
Modèle de politique de Récréation NB sur L'équité entre les sexes dans l'attribution des espaces récréatifs publics pour les municipalités et les organismes qui souhaitent élaborer leur propre politique d'accès équitable aux installations et aux programmes de loisirs.

Visionnez la série de vidéos de la FCM sur la résilience climatique et la gestion des actifs
Regardez la série de trois vidéos de la FCM sur la façon dont les municipalités du Canada

municipal asset management practices and decision-making.

Take four minutes to watch each video and learn more about:

- Understanding climate impacts on service delivery
- Responding to climate change with asset management
- Leadership in climate and asset management

WATCH THE VIDEOS NOW

intègrent l'action climatique à leurs pratiques de gestion des actifs municipaux et à leur processus décisionnel.

Prenez quatre minutes pour regarder chaque vidéo et en apprendre davantage sur les sujets suivants :

- Comprendre les effets du climat sur la prestation de services
- Répondre au changement climatique par la gestion des actifs
- Leadership en matière de gestion du climat et des actifs

REGARDEZ LES VIDÉOS MAINTENANT

MEMBER BENEFITS

BrokerLink is proud to offer exclusive home and auto insurance premiums to UMNB members. Talk to one of our insurance experts for the right advice.

Cybersecurity and protecting your data
From identity theft to personal information getting into the wrong hands, there are many reasons why you should be mindful of cybersecurity and protecting your data.

Avoid phishing scams
Phishing scams are becoming an everyday concern for many Canadians. Phishing is a common tactic that cyber criminals use to steal personal and financial information. These scams are continually getting more sophisticated and harder to identify. Phishing messages usually take the form of an email, text message or phone call from a cyber criminal who is pretending to be someone they are not. Individuals are asked to share sensitive information, such as credit card numbers and passwords. Be on the lookout for urgent or threatening language, promises that are too good to be true, typos or bizarre language, and always look at the sender's contact information to determine if you can identify them.

With emails or text messages, you should always be wary of unknown senders by

AVANTAGES DES MEMBRES

BrokerLink est fier d'offrir des primes d'assurance habitation et automobile exclusives aux membres de l'UMNB. Parlez à l'un de nos experts en assurance pour obtenir les bons conseils.

Cybersécurité et protection de vos données
Qu'il s'agisse d'un vol d'identité ou de données personnelles tombant entre de mauvaises mains, il existe de nombreuses raisons pour lesquelles vous devez veiller à votre cybersécurité et à la protection de vos données.

Prévenez-vous contre les tentatives d'hameçonnage
Les tentatives d'hameçonnage deviennent une préoccupation de tous les jours pour de nombreux Canadiens et Canadiennes. L'hameçonnage est une technique de fraude courante utilisée par les cybercriminels et les cybercriminelles pour voler des renseignements personnels et financiers. Ces fraudes deviennent de plus en plus sophistiquées et de plus en plus difficiles à détecter. Les messages d'hameçonnage consistent généralement en un courriel, un message texte ou un appel téléphonique venant d'un cybercriminel ou d'une cybercriminelle qui prétend être quelqu'un qu'il ou elle n'est pas. La personne vous demande

either ignoring them or refusing to click on suspicious links or downloads. If you aren't sure whether a message is legitimate, check on them by contacting the sender through another channel, for example a phone number off a physical document you have or an official website. This is especially important if it involves well-known companies sending you suspicious messages like the Canada Revenue Agency which is a favourite alias for cyber criminals.

Phone calls from "bank reps" or other seemingly official organizations to "verify" financial or other personal information are another way to catch you. Do not provide sensitive personal information over the phone as organisations like your bank usually only gather this data in person or through other secure channels. Always check the phone number of where a call is coming from to help identify whether it is legitimate.

Learn more about cyber threats if you are working from home, and phone scams to make sure you're well informed.

Keeping your information private online
Sharing information online can be fun, especially on social media where you want to keep your friends and family updated with what's going on in your life. Always be careful how much you're sharing and with whom.

Unfortunately, the more you post the easier it may be for a cyber criminal to use that information to steal your identity or hack your accounts.

To safeguard your accounts, customize your security settings. In your profile settings you can control who can search for your profile, who can follow or contact you, and how much of your profile is visible to the public. Limit the amount of personal information available on your profile, particularly your phone number, address, or any other pieces of sensitive information that a cyber criminal could use against you. Also, be wary of adding people to your friends list that you don't know in real life as these may be cyber criminals looking to trick you.

de partager des renseignements confidentiels, comme un numéro de carte de crédit ou un mot de passe. Méfiez-vous tout particulièrement des messages urgents ou menaçants, des promesses qui sont trop belles pour être vraies, des messages contenant des fautes d'orthographe ou un langage bizarre. Vérifiez toujours les coordonnées de l'expéditeur ou de l'expéditrice ainsi que celles de la personne qui appelle pour déterminer si vous pouvez l'identifier.

Avec les courriels ou les messages texte, vous devriez toujours vous méfier si vous ne connaissez pas l'expéditeur/l'expéditrice. Ignorez ces communications ou refusez de cliquer sur des liens ou téléchargements douteux. Si vous doutez de la légitimité d'un message, vérifiez-la en contactant l'expéditeur/l'expéditrice d'une autre façon, par exemple en utilisant un numéro de téléphone figurant sur un document imprimé que vous avez sous la main ou figurant sur un site Web officiel. C'est tout particulièrement important si les messages douteux proviennent soi-disant de compagnies bien connues, comme l'Agence du revenu du Canada, un alias favori des cybercriminels et cybercriminelles.

Les appels téléphoniques provenant « d'un représentant ou d'une représentante de la banque » ou d'autres organisations apparemment officielles pour « vérifier » vos renseignements financiers et autres renseignements personnels constituent une autre tactique. Ne fournissez pas de renseignements personnels confidentiels au téléphone. Les organisations comme votre banque recueillent généralement ces données en personne ou par l'entremise d'autres moyens sécurisés. Vérifiez toujours le numéro de téléphone de la personne qui appelle pour déterminer si l'appel est légitime ou non.

Apprenez-en davantage sur les cybermenaces si vous travaillez à domicile et sur les fraudes téléphoniques pour vous assurer d'être bien informé ou informée.

Assurer la confidentialité de vos données en ligne
Le partage d'informations en ligne peut être amusant, particulièrement sur les médias

How you can protect yourself from threats and keep your information safe:

- Use strong password protection for your computer
- Change passwords regularly and do not share them
- Install and run anti-virus and anti-spyware software
- Install software updates when they are available
- Enable multi-factor authentication

If you are wanting protection and additional peace of mind, consider investing in identity theft insurance for yourself, and cyber insurance if you have a business.

Rest Assured, BrokerLink Has You Covered*

To learn more and for your free, no-obligation insurance quote, contact BrokerLink today:
Call 1.833.998.3798, atlanticgroups@brokerlink.ca, **or visit us at** UMNB Group Insurance Program | BrokerLink

* Subject to policy conditions and exclusions. ©2023 Brokerlink Inc. ™BrokerLink & Design is a trademark of Brokerlink Inc. All rights reserved.

sociaux où vous souhaitez tenir vos amis et amies ainsi que votre famille informés de ce qui se passe dans votre vie. Faites toujours attention à la quantité d'information que vous partagez et avec qui.

Malheureusement, plus vous partagez d'information en ligne, plus il est facile pour un cybercriminel ou une cybercriminelle d'utiliser ces renseignements pour voler votre identité ou pirater vos comptes.

Pour protéger vos comptes, personnalisez vos paramètres de sécurité. Dans les paramètres de votre profil, vous pouvez contrôler qui peut chercher votre profil, qui peut vous suivre ou vous contacter, et la part de votre profil qui est publique. Limitez les renseignements personnels figurant dans votre profil, particulièrement votre numéro de téléphone, votre adresse ou toute autre information confidentielle qu'un cybercriminel ou une cybercriminelle pourrait utiliser contre vous. En outre, évitez d'ajouter comme amies des personnes que vous ne connaissez pas dans la vie réelle, car il peut s'agir d'un cybercriminel ou d'une cybercriminelle cherchant à vous tromper.

Comment vous protéger des menaces et assurer la confidentialité de vos données :

- Utilisez un mot de passe fort pour protéger votre ordinateur.
- Changez vos mots de passe régulièrement et ne les partagez pas.
- Installez et exécutez un logiciel antivirus et anti-espion.
- Installez les mises à jour logicielles quand elles sont disponibles.
- Autorisez l'authentification multifacteur.

Si vous souhaitez vous protéger et avoir une plus grande tranquillité d'esprit, songez à investir dans une assurance contre le vol d'identité pour vous-même, et dans une cyberassurance si vous avez une entreprise.

Soyez rassuré, BrokerLink est là pour vous protéger*

Pour en apprendre davantage et recevoir un devis gratuit sans obligation, contactez BrokerLink aujourd'hui :
Appelez 1.833.998.3798, atlanticgroups@brokerlink.ca, **ou**

HR OnCall from People First HR
UMNB has partnered with HR OnCall to provide municipalities of all sizes and types with the expertise and practical solutions necessary to address their human resource requirements. Access best practices and receive advice for your HR inquiries whenever you need it. To learn more check out our benefits on our website here or contact Executive Director Dan Murphy at dan.murphy@umnb.ca

visitez-nous au UMNB Group Insurance Program | BrokerLink
* Sous réserve de certaines conditions et exclusions liées à la police d'assurance. ©2023 Brokerlink Inc. MDBrokerLink & Design est une marque déposée de Brokerlink Inc. Tous droits réservés.

HR OnCall de People First HR
L'UMNB s'est associée à HR OnCall pour fournir aux municipalités de toutes tailles et de tous types l'expertise et les solutions pratiques nécessaires pour répondre à leurs besoins en matière de ressources humaines. Accédez aux meilleures pratiques et recevez des conseils pour vos questions de ressources humaines chaque fois que vous en avez besoin. Pour en savoir plus, consultez nos avantages sur notre site web ici ou contactez le directeur exécutif Dan Murphy à l'adresse dan.murphy@umnb.ca.

EXTERNAL EVENTS

Municipal Panel: Challenge & Building a Culture of Respect
Listen to this recorded webinar featuring an expert panel covering the unique people, culture challenges, and opportunities experienced in municipalities.
Panelists:
- Marjorie Munroe, Human Rights & Respectful Workplace, City of Calgary
- Michelle Phaneuf, Partner, Workplace FairnessInternational

Listen Here

Webinar Series by Intact Public Entities: Learn How to Successfully Navigate Through a Communication Crisis
Strategic Communication Planning
Successfully Navigate Through a Communications Crisis
We've teamed up with Alchemy Communications to bring you a series of webinars that will address strategic communication planning so that your municipality can successfully navigate through a communication crisis.

Worst Case Scenario: Creating an Effective Crisis Communication Plan for Your Municipality

ÉVÉNEMENTS EXTÉRIEURS

Panel municipal : Défis et création d'une culture du respect
Écoutez ce webinaire enregistré avec un panel d'experts couvrant les défis uniques liés aux personnes, à la culture et aux opportunités rencontrées dans les municipalités.
Panélistes :
- Marjorie Munroe, Droits de l'homme et milieu de travail respectueux, Ville de Calgary
- Michelle Phaneuf, partenaire, Workplace Fairness International

Écoutez ici

Série de webinaires par Intact Public Entities : Apprendre à traverser avec succès une crise de communication
Planification stratégique de la communication
Traverser avec succès une crise de communication
Nous avons fait équipe avec Alchemy Communications pour vous offrir une série de webinaires qui traiteront de la planification stratégique de la communication afin que votre municipalité puisse naviguer avec succès à travers une crise de communication.

Le pire des scénarios : Créer un plan de communication de crise efficace pour votre municipalité

When things go wrong, the residents of your municipality look to you for answers, solutions, and direction. What will you tell them?

A crisis communication plan is an absolute must have in your municipality's emergency kit. No matter how bad things get, you'll be able to stay calm and follow the framework you've already set up.

Attend this webinar to learn:

- What a crisis communication plan should include
- How and when to audit your crisis communication plan
- How to keep crisis communications accessible to all residents

Event Details:
Date: Tuesday, December 5th, 2023
Time: 11:00 a.m. to 12:00 p.m. ET.
Register Now

If you have any questions regarding these webinars, please email marina.cosentino@intactpublicentities.ca.

Lorsque les choses tournent mal, les habitants de votre municipalité se tournent vers vous pour obtenir des réponses, des solutions et des orientations. Que leur direz-vous ?

Un plan de communication de crise est absolument indispensable dans la trousse d'urgence de votre municipalité. Quelle que soit la gravité de la situation, vous serez en mesure de rester calme et de suivre le cadre que vous avez déjà mis en place.

Participez à ce webinaire pour apprendre

- Ce qu'un plan de communication de crise doit comprendre
- Comment et quand auditer votre plan de communication de crise
- Comment faire en sorte que les communications de crise soient accessibles à tous les résidents

Détails de l'événement :
Date : Mardi 5 décembre 2023
Heure : 11h00 à 12h00 ET.
S'inscrire maintenant

Si vous avez des questions concernant ces webinaires, veuillez envoyer un courriel à marina.cosentino@intactpublicentities.ca.

ABOUT UMNB

The Union of the Municipalities of New Brunswick (UMNB) is a bilingual association of 54 local governments of all sizes, representing over half of New Brunswick's population. Since 1994, UMNB has advocated for strong, sustainable communities throughout the province. Our members decide UMNB's policies & priorities through member resolutions, at regional Zone meetings, and at our Annual General Meeting. Together, our members tackle local challenges and share solutions to make life better for their citizens.

The land on which we work and gather is the traditional unceded territory of the Wolastoqiyik (Wəlastəkewiyik / Maliseet), Mi'kmaq and Peskotomuhkati Peoples, whose ancestors signed "Treaties of Peace and Friendship" with the British Crown in the 1700s. The treaties recognized Mi'kmaq and Wolastoqiyik title and established the rules for what was to be an ongoing relationship between nations.

À PROPOS DE L'UMNB

L'Union des municipalités du Nouveau-Brunswick (UMNB) est une association bilingue de 54 gouvernements locaux de toutes tailles, représentant plus de la moitié de la population du Nouveau-Brunswick. Depuis 1994, l'UMNB milite pour des collectivités fortes et durables à la grandeur de la province. Nos membres déterminent les politiques et les priorités de l'UMNB au moyen de résolutions adoptées par les membres, lors des réunions régionales de zones et de notre assemblée générale annuelle. Nos membres unissent leurs efforts pour relever les défis locaux et échangent des solutions visant à améliorer la vie de leurs citoyens.

La terre sur laquelle nous travaillons et nous nous rassemblons est le territoire traditionnel non cédé des peuples Wolastoqiyik (Wəlastəkewiyik / Maliseet), Mi'kmaq et Peskotomuhkati, dont les ancêtres ont signé des « traités de paix et d'amitié » avec la Couronne britannique dans les années 1700.

Acknowledging the land is Indigenous protocol. To recognize the land is an expression of our gratitude and appreciation to those whose territory we are on, and a way of honouring the Indigenous people who have been living and working on the land from time immemorial.

Follow us on Twitter @MunicipalNB and on Facebook @MunicipalNB.

Ces traités reconnaissaient les titres ancestraux des peuples Mi'kmaq et Wolastoqiyik et établissaient les règles de ce qui allait devenir une relation continue entre diverses nations.

La reconnaissance de la terre est un protocole autochtone. La reconnaissance de la terre est un moyen d'exprimer notre gratitude et notre appréciation à l'endroit des peuples sur le territoire desquels nous nous trouvons, et aussi d'honorer les peuples autochtones qui vivent et travaillent sur ces terres depuis des temps immémoriaux.
Suivez-nous sur Twitter @MunicipalNB et sur Facebook @MunicipalNB.