UMNB BULLETIN

To engage and collaborate with all New Brunswick municipalities to build vibrant and sustainable communities via advocacy and the provision of valuable services for members.

–

S'engager et collaborer avec toutes les municipalités du Nouveau-Brunswick afin de bâtir des communautés dynamiques et durables par le biais de la défense des intérêts et de la prestation de services utiles aux membres.

OFFICE REPORT

CALL FOR RESOLUTIONS FOR OUR 2023 AGM: November 26, 2023
Resolutions are proposed and voted on by UMNB members and guide the work and direction of the Union of the Municipalities of New Brunswick. These include internal topics such as increasing UMNB's advocacy resources, as well as other priorities such as infrastructure, high-speed internet, and healthcare which UMNB uses as a base to advocate to the provincial and federal government on behalf of local governments.

Resolutions are proposed by our members through their council, sent to zone meetings for discussion, and then voted on during UMNB's Annual General Meeting. The resolution must receive a majority vote of the members to be adopted.

For more information, check out our **UMNB Resolution Guide.**

Open resolutions can be found **here**.

Deadline for Resolutions: Friday October 21, 2023

RAPPORT DU BUREAU

APPEL AUX RÉSOLUTIONS POUR NOTRE AGA DE 2023 : 26 novembre 2023
Les résolutions sont proposées et votées par les membres de l'UMNB et guident le travail de l'Union des municipalités du Nouveau-Brunswick. Elles portent sur des sujets internes tels que l'augmentation des ressources de l'UMNB en matière de défense des intérêts, ainsi que sur d'autres priorités telles que l'infrastructure, l'Internet à haute vitesse et les soins de santé, que l'UMNB utilise comme base pour défendre ses intérêts auprès des gouvernements provincial et fédéral au nom de ses membres.

Les résolutions sont proposées par nos membres par l'intermédiaire de leur conseil, envoyées aux réunions de zone pour discussion, puis votées lors de l'assemblée générale annuelle de l'UMNB. Pour être adoptée, la résolution doit être votée à la majorité des membres.

Pour plus d'informations, consultez notre **guide des résolutions de l'UMNB.**

Les résolutions ouverts sont **ici.**

Date limite pour les résolutions : Vendredi 21 octobre 2023

MEMO - Draft Regulations concerning Tax Rate Differential Regulation.
Here is a memo on behalf of Jennifer Wilkins, Assistant Deputy Minister, Local Government and Local Governance Reform concerning Tax Rate Differential Regulation.

We are concerned primarily about two critical elements of the regulation:

1) The timeframe given to municipalities both for consultation and in terms of the effectiveness of this regulation is concerning. The Government is proposing a 5-cent cap on former LSDs until 2032 and giving a short window to respond

2) It undervalues and restricts the role of democratically elected councils to set the rate for their community.

UMNB will be responding to the regulation on behalf of its members, but if you have any comments or wish to submit your own, please let us know.

The deadline to provide input on this regulation is Thursday, June 22, 2023.

Submissions can be sent to ELG-Reg@gnb.ca.

NBEN Nature-Based Case Study Webinar
The NBEN, CLIMAtlantic, and Nature NB will be co-hosting a seven-part webinar and discussion series throughout June and early July where we will hear from communities across the Atlantic Provinces who have implemented nature-based infrastructure. Let's learn from their experience to understand the challenges they encountered in the process, how they overcame those challenges, where they accessed the funds and resources, and what the results/successes of the projects have been. The series will include a session on Dune Restoration on June 1st, Rain Garden and

MEMO - Projet de règlement concernant le règlement sur les différences de taux d'imposition.
Voici une note au nom de Jennifer Wilkins, sous-ministre adjointe, Gouvernement Local et de la Réforme de la gouvernance locale concernant le règlement sur les écarts des taux d'imposition.

Nous sommes principalement préoccupés par deux éléments clés du règlement :

1) Le délai accordé aux municipalités, tant pour la consultation que pour l'efficacité de ce règlement, est préoccupant. Le gouvernement propose un plafond de 5 cents sur les anciens DSL jusqu'en 2032 et nous donne très peu de temps à répondre.

2) Il sous-évalue et restreint le rôle des conseils démocratiquement élus dans la fixation du taux pour leur communauté.

L'UMNB répondra au règlement au nom de ses membres, mais si vous avez des commentaires ou souhaitez soumettre les vôtres, n'hésitez pas à nous en faire part

La date limite pour fournir vos commentaires sur ce règlement est le jeudi 22 juin 2023.

Les soumissions peuvent être envoyées à ELG-Reg@gnb.ca.

Webinaire de l'ENB sur les études de cas basées sur la nature
Le RENB, CLIMAtlantic et Nature NB organiseront conjointement un webinaire en sept parties et une série de discussions au cours du mois de juin et au début du mois de juillet, où nous entendrons des communautés à travers les provinces de l'Atlantique qui ont mis en place une infrastructure basée sur la nature. Apprenons de leur expérience pour comprendre les défis qu'ils ont rencontrés dans le processus, comment ils ont surmonté ces défis, où ils ont obtenu les fonds et les ressources, et quels ont été les résultats/réussites des projets. La série inclut

Bioswale Development on June 7th, Mapping Natural Assets on June 14th, Hybrid Infrastructure Approaches on June 22nd, and Living Shorelines on June 27th. Learning from Connected Communities: Nature-Based Climate Solutions Webinar Series (nben.ca)"

une session sur la restauration des dunes le 1er juin, le développement de jardins de pluie et de rigoles de drainage biologique le 7 juin, la cartographie des actifs naturels le 14 juin, les approches d'infrastructures hybrides le 22 juin, et les côtes vivantes le 27 juin. Apprendre des communautés connectées: Séries webinaire des solutions climatiques basées sur la nature (nben.ca)

Publication of Regulations Amending the Wastewater Systems Effluent Regulations
Environment and Climate Change Canada (ECCC) is proposing amendments to the *Wastewater Systems Effluent Regulations* (WSER). You are receiving this email because we understand your organization plays a role within the wastewater sector and, as such, we are seeking your input on the proposed amendments.

We have published the proposed *Regulations Amending the Wastewater Systems Effluent Regulations* (proposed amendments) in the *Canada Gazette I*. We are initiating a 60-day public consultation period. We invite you to review the proposed amendments and share any feedback and perspectives by **July 26, 2023**.

Proposed Amendments
The proposed amendments would allow new applications for extensions to upgrade wastewater systems (transitional authorizations). They would also expand temporary bypass authorizations for maintenance work at the treatment plant to include releases from the sewer system and would set conditions based on risk to the environment. ECCC is also proposing to amend administrative provisions to provide greater clarity and resolve implementation issues.

We have created factsheets that explain the proposed changes to the Regulations, which are available on our webpage.

Feedback and Information Sessions
To provide your comments on the proposed amended regulations, please use the commenting boxes provided on the *Canada Gazette* webpage and if you have comments on a specific section, please note it. You can

Publication d'un règlement modifiant le règlement sur les effluents des systèmes d'assainissement
Environnement et Changement climatique Canada (ECCC) propose des modifications au Règlement sur les effluents des systèmes d'assainissement (REES). Vous recevez ce courriel parce que nous savons que votre organisation joue un rôle dans le secteur des eaux usées et, à ce titre, nous vous demandons de nous faire part de vos commentaires sur les modifications proposées.

Nous avons publié le projet de Règlement modifiant le Règlement sur les effluents des systèmes d'assainissement (modifications proposées) dans la Gazette du Canada I. Nous lançons une période de consultation publique de 60 jours. Nous vous invitons à examiner les modifications proposées et à nous faire part de vos commentaires et de vos points de vue d'ici le **26 juillet 2023.**

Modifications proposées
Les modifications proposées permettraient de présenter de nouvelles demandes de prolongation pour améliorer les systèmes d'assainissement (autorisations transitoires). Elles élargiraient également les autorisations de dérivation temporaire pour les travaux d'entretien de la station d'épuration afin d'inclure les rejets du réseau d'égouts et fixeraient des conditions basées sur le risque pour l'environnement. ECCC propose également de modifier les dispositions administratives afin de les rendre plus claires et de résoudre les problèmes de mise en œuvre.

Nous avons créé des fiches d'information expliquant les modifications proposées au règlement, qui sont disponibles sur notre page web.

comment on behalf of an organization, individually, or anonymously, and your comments will be publicly available to increase transparency and accountability. For more information on how to comment, please visit our site Comment on proposed regulations.

We will be hosting virtual public information sessions to discuss the proposed amendments, answer questions and receive feedback. To register for a virtual information session, please visit our webpage using the following link: Consultations on wastewater - Canada.ca.

Réactions et séances d'information
Pour faire part de vos commentaires sur le projet de règlement modifié, veuillez utiliser les boîtes de commentaires fournies sur la page Web de la Gazette du Canada et si vous avez des commentaires sur une section spécifique, veuillez l'indiquer. Vous pouvez faire des commentaires au nom d'une organisation, à titre individuel ou anonymement, et vos commentaires seront rendus publics afin d'accroître la transparence et la responsabilité. Pour plus d'informations sur la manière de formuler des commentaires, veuillez consulter notre site Commentaires sur les régulations projetes.

Nous organiserons des séances d'information publiques virtuelles pour discuter des modifications proposées, répondre aux questions et recevoir des commentaires. Pour vous inscrire à une séance d'information virtuelle, veuillez consulter notre page web en cliquant sur le lien suivant : Consultations sur les eaux usées - Canada.ca.

Call for expression of interest: NB Housing Corporation
The Province is accepting expressions of interest from qualified candidates who would like to be appointed as a member to the New Brunswick Housing Corporation.

Please see the following link for more information: http://www2.gnb.ca/content/gnb/en/corporate/abc/current_opportunities.html.

Appel à déclarations d'intérêt : Société d'habitation du Nouveau-Brunswick
Le gouvernement provincial accepte les déclarations d'intérêt de personnes qualifiés qui aimeraient être nommés membres de la Société d'habitation du Nouveau-Brunswick.

Pour plus d'informations, veuillez consulter le lien suivant : http://www2.gnb.ca/content/gnb/en/corporate/abc/current_opportunities.html

Upcoming Zone Meetings
Zone 6: POSTPONED

Prochaines réunions de zone
Zone 6 : REPORTÉ

Barbecue Safety Tips: A message from Health Canada

Many Canadians enjoy using their barbecues, especially when the weather starts to get warm. Health Canada would like to remind everyone of barbecue safety tips this summer, including how to protect yourself when using metal bristle barbecue brushes. Please pass the message below to your organization's members, family and friends, or post it on your website and social media channels.

With summer in full swing, many people are getting out their barbecues. See below for some important safety tips before you start up the grill!

Follow the product instructions on how to use, clean, and maintain your barbecue, and help to avoid fire hazards. Visit the Barbecue and portable butane stove safety page on Canada.ca to learn more.

Check your brush. The metal bristle brushes that many people use to clean their barbecue grills can lose their bristles. If accidently swallowed, these bristles can cause serious health problems. Find out what you can do in Health Canada's update: Have you inspected your metal bristle barbecue brush lately?

Keep it outside. Barbecues may produce carbon monoxide when used. This harmful gas can cause serious health problems or death if inhaled. Always set up your barbecue outdoors in a well-ventilated area

Conseils de sécurité pour le barbecue : Un message de Santé Canada

De nombreux Canadiens aiment utiliser leurs barbecues, surtout quand il fait chaud. Santé Canada tient à rappeler à tous les consignes de sécurité pour les barbecues cet été, y compris la façon de se protéger lorsqu'on utilise les brosse à barbecue en métal. Veuillez transmettre le message ci-dessous aux membres de votre organisation, votre famille et vos amis, et n'hésitez pas le publier sur votre site Web et médias sociaux.

Avec l'été qui bat son plein, beaucoup de personnes sortent leurs barbecues. Vous trouverez ci-dessous d'importants conseils de sécurité pour utiliser votre barbecue en toute sécurité.

Suivez les instructions sur la façon d'utiliser, de nettoyer et d'entretenir votre barbecue, et d'aider à limiter les risques d'incendie. Pour en savoir plus, visitez la page Web de Utilisation sécuritaire des barbecues et réchauds portatifs au butane sur le site Canada.ca.

Vérifiez l'état de votre brosse. Les brosses à poils métalliques que beaucoup de gens utilisent pour nettoyer leurs barbecues peuvent perdre leurs poils. En cas d'ingestion accidentelle, ces poils peuvent causer de graves problèmes de santé. Pour savoir ce que vous pouvez faire, consultez la mise à jour de Santé Canada : Avez-vous examiné votre brosse à barbecue en métal récemment?

Le gardez à l'extérieur. Les barbecues peuvent produire du monoxyde de carbone lorsqu'ils sont utilisés. Ce gaz nocif peut

and never use it inside a tent, camper, garage, home, or vehicle.
Learn more on the Carbon monoxide poisoning web page.

causer de graves problèmes de santé ou la mort s'il est inhalé. Installez toujours votre barbecue à l'extérieur dans un endroit bien ventilé et ne l'utilisez jamais dans une tente, une camionnette de camping, un garage, une maison ou un véhicule. Pour en savoir plus, consultez la page Web de Prévenez les empoisonnements au monoxyde de carbone.

NEWS

June 16: Leadership changes at New Brunswick Human Rights Commission

Phylomène Zangio has been appointed chair of the New Brunswick Human Rights Commission for a two-year term, effective today. She replaces Claire Roussel-Sullivan, who has chaired the commission since 2020.

Since immigrating to New Brunswick from the Democratic Republic of the Congo over 30 years ago, Zangio has been an advocate for the rights of women and minorities. She was the first co-president of the New Brunswick Women's Council and the founder of the New Brunswick Provincial Council of People of African Descent. She has also served on several boards and committees such as the Regroupement féministe du Nouveau-Brunswick and the Multicultural Association of the Greater Moncton Area.

The commission's director, Marc-Alain Mallet, is also retiring after eight years in this role. He is being replaced by Megan Griffith who has overseen the commission's Registrar Office since 2020.

NOUVELLES

16 juin : Nouvelle direction à la Commission des droits de la personne du Nouveau-Brunswick

Phylomène Zangio a été nommée présidente de la Commission des droits de la personne du Nouveau-Brunswick pour un mandat de deux ans, qui débute aujourd'hui. Elle remplace Claire Roussel-Sullivan, qui occupait cette fonction depuis 2020.

Après avoir immigré au Nouveau-Brunswick en provenance de la République démocratique du Congo il y a plus de 30 ans, Mme Zangio a milité pour l'avancement des droits des femmes et des minorités. Elle a été la première coprésidente du Conseil des femmes du Nouveau-Brunswick et la fondatrice du Conseil provincial des personnes d'ascendance africaine du Nouveau-Brunswick. Elle a également siégé à de nombreux conseils et comités dont le Regroupement féministe du Nouveau-Brunswick et l'Association multiculturelle du Grand Moncton.

Le directeur de la commission, Marc-Alain Mallet, prend également sa retraite après huit ans en poste. Il est remplacé par Megan Griffith, qui occupait les fonctions de registraire au sein de la commission depuis 2020.

UMNB ANNUAL CONFERENCE

We are excited to announce a few updates about this year's Annual Conference and AGM on November 24-26 at the Delta Fredericton. This year's theme is Collaborate to Innovate. 2023 has been a year a change for all municipalities across New Brunswick. This year's theme looks at how municipalities continue to collaborate and leverage their knowledge, resources and expertise to generate new paths forward. As we reflect on the past, we continue to move forward to create lasting impacts in our communities. Registration for the conference will be launched later this month! Stay tuned for more information.

Delta Fredericton - 85% booked
Our hotel block at the Delta Fredericton is officially open. The room rate is $169.00/ night. The cut off date to book a room at the Delta is October 24, 2023.

UMNB Trade Show
We are excited to officially open our registration for our 2023 Trade Show! This year we are excited to have 45 booths available for the Friday evening trade show and 5 booths available for the day the Friday and Saturday of the Conference.

For general information, please click **here**.
To register for a booth, please click **here**.

CALL FOR RESOLUTIONS FOR OUR 2023 AGM: November 26, 2023

CONFÉRENCE ANNUELLE DE L'UMNB

Nous sommes ravis d'annoncer quelques nouveautés concernant la conférence annuelle et l'assemblée générale annuelle de cette année, qui se tiendront du 24 au 26 novembre au Delta Fredericton. Le thème de cette année est Collaborer pour innover. 2023 est une année de changement pour toutes les municipalités du Nouveau-Brunswick. Le thème de cette année porte sur la façon dont les municipalités continuent de collaborer pour tirer parti de leurs connaissances, de leurs ressources et de leur expertise afin d'ouvrir de nouvelles voies. Tout en réfléchissant au passé, nous continuons à aller de l'avant pour créer des effets durables dans nos communautés. L'inscription à la conférence sera lancée plus tard ce mois-ci ! Restez à l'écoute pour plus d'informations.

Delta Fredericton - 85% de réservations
Notre bloc d'hôtel au Delta Fredericton est officiellement ouvert. Le prix de la chambre est de 169 $ par nuit. La date limite pour réserver une chambre au Delta est le 24 octobre 2023.

Salon professionnel de l'UMNB
Nous sommes ravis d'ouvrir officiellement les inscriptions pour notre salon professionnel de 2023 ! Cette année, nous sommes ravis d'avoir 45 kiosques disponibles pour le salon du vendredi soir et 5 kiosques disponibles pour la journée du vendredi et du samedi de la conférence.

Pour des informations générales, veuillez cliquer **ici.**
Pour vous inscrire à un stand, veuillez cliquer **ici.**

APPEL AUX RÉSOLUTIONS POUR NOTRE AGA DE 2023 : 26 novembre 2023

Resolutions are proposed and voted on by UMNB members and guide the work and direction of the Union of the Municipalities of New Brunswick. These include internal topics such as increasing UMNB's advocacy resources, as well as other priorities such as infrastructure, high-speed internet, and healthcare which UMNB uses as a base to advocate to the provincial and federal government on behalf of the membership.

Resolutions are typically proposed by our members through their council, sent to zone meetings for discussion, and then voted on during UMNB's Annual General Meeting. The resolution must receive a majority vote of the members to be adopted.

For more information, check out our **UMNB Resolution Guide.**

Deadline for Resolutions: Friday October 21, 2023

Les résolutions sont proposées et votées par les membres de l'UMNB et guident le travail et l'orientation de l'Union des municipalités du Nouveau-Brunswick. Elles portent sur des sujets internes tels que l'augmentation des ressources de l'UMNB en matière de défense des intérêts, ainsi que sur d'autres priorités telles que l'infrastructure, l'Internet à haute vitesse et les soins de santé, que l'UMNB utilise comme base pour défendre ses intérêts auprès des gouvernements provincial et fédéral au nom de ses membres.

Les résolutions sont généralement proposées par nos membres par l'intermédiaire de leur conseil, envoyées aux réunions de zone pour discussion, puis votées lors de l'assemblée générale annuelle de l'UMNB. Pour être adoptée, la résolution doit être votée à la majorité des membres.

Pour plus d'informations, consultez notre **guide des résolutions de l'UMNB.**

Date limite pour les résolutions : Vendredi 21 octobre 2023

FUNDING

FCM Funding Opportunities
Stay up-to-date with funding opportunities through the Federation of Canadian Municipalities. Visit https://fcm.ca/en/funding to find more information and links.

The Canadian Institute of Forestry
The Canadian Institute of Forestry (CIF-IFC), are pleased to inform you that the call for proposals for the Forest Capital of Canada 2024 designation is now open!

About the Forest Capital of Canada:
Established in 1979, the Forest Capital of Canada program focuses on the valuable role forests play in the socio-economic and environmental health of our communities – past, present and future. Originally delivered by the Canadian Forestry Association, the CIF-IFC now administers the legacy program through its National Awards Program. Each year the CIF-IFC designates a community or region to host a celebration of its forest resources.

FINANCEMENT

Possibilités de financement de la FCM
Tenez-vous au courant des possibilités de financement offertes par la Fédération canadienne des municipalités. Visitez le site https://fcm.ca/fr/financement pour obtenir plus d'informations et de liens.

Institut forestier du Canada
L'Institut forestier du Canada (CIF-IFC), a le plaisir de vous informer que l'appel de propositions pour la désignation de Capitale forestière du Canada 2024 est maintenant ouvert !

À propos de la Capitale forestière du Canada:
Créé en 1979, le programme Capitale forestière du Canada met l'accent sur le rôle précieux que jouent les forêts dans la santé socio-économique et environnementale de nos communautés - dans le passé, le présent et l'avenir. Exécuté à l'origine par l'Association forestière canadienne, le CIF-IFC administre maintenant le programme hérité par le biais de son programme de prix nationaux. Chaque année, le CIF-IFC désigne une communauté

Eligibility Criteria
Communities or regions interested in being designated the next Forest Capital of Canada must build a business case in the form of a proposal that illustrates their capacity to host a 12- to 24-month celebration of forest resources.

Application Procedure

- Communities or regions interested in being designated the next Forest Capital of Canada must provide a complete submission which includes an application form, proposal and letters of support.
    - Access the English application form here
- Only complete submissions received by the deadline will be considered by the Awards Committee.
- Submissions from previous years can be resubmitted if it is still considered relevant.

Proposals must be received before June 15, 2023 and can be submitted by email (in PDF format) to: media@cif-ifc.org

For more information on the Award and to see a list of previous Forest Capital of Canada recipients, please click here.

ou une région pour accueillir une célébration de ses ressources forestières.

Critères d'admissibilité
Les communautés ou les régions intéressées à être désignées comme la prochaine Capitale forestière du Canada doivent établir une analyse de rentabilisation sous la forme d'une proposition qui illustre leur capacité à accueillir une célébration de 12 à 24 mois des ressources forestières.

Procédure de demande

- Les communautés ou régions intéressées à être désignées comme la prochaine Capitale forestière du Canada doivent fournir une soumission complète qui comprend un formulaire de demande, une proposition et des lettres d'appui.
    - Accédez au formulaire de candidature en anglais ici
- Seules les soumissions complètes reçues avant la date limite seront prises en considération par le comité des prix.
- Les soumissions des années précédentes peuvent être soumises à nouveau si elles sont toujours considérées comme pertinentes.

Les propositions doivent être reçues avant le 15 juin 2023 et peuvent être soumises par e-mail (au format PDF) à : media@cif-ifc.org .

Pour plus d'informations sur le prix et pour voir la liste des précédents lauréats de la Capitale forestière du Canada, veuillez cliquer ici.

RESOURCES

PETROSERVICE LIMITED

Don't let your organization run on empty.
Your organization's fleet is always expected to be ready for anything. Is your fuelling solution upholding its end of the bargain? Through the Canoe Fuel Management Program, you can get your setup evaluated by professionals, with any upgrades

RESSOURCES

Ne laissez pas votre organisation tourner à vide.
La flotte de votre organisation doit toujours être prête à faire face à toute éventualité. Votre solution de ravitaillement en carburant remplit-elle sa part du marché ? Grâce au Programme de gestion du carburant de Canoë, vous pouvez faire évaluer votre installation par des professionnels, et toute mise à niveau sera commandée à l'avance en votre nom et conçue dans le but d'offrir une valeur de premier ordre.

pre-tendered on your behalf and designed with top-tier value in mind.

HOW IT WORKS

1. Post a notice on your recognized electronic bid notification system to use the Canoe cooperative purchasing program.
2. Contact the supplier of your choice, requesting Canoe pricing.
3. Confirm your purchase with the contract number.

PROGRAM BENEFITS

Access to a wide range of products and services
Already tendered on your behalf
Fully compliant with CETA, CFTA, NWPTA, and other relevant trade legislation
Preferential pricing and service

If you require more information or would like to schedule a specialized presentation in regards to a particular program, please contact one of our Client Relations Managers.

For more information: Fuel Management Program - Canoe Procurement Group of Canada

Canoe Procurement Group Solutions by Gasboy

COMMENT CELA FONCTIONNE-T-IL ?

1. Affichez un avis sur votre système électronique d'avis d'appel d'offres reconnu pour utiliser le programme d'achat coopératif de Canoë.
2. Communiquez avec le fournisseur de votre choix et demandez-lui les prix de Canoë.
3. Confirmez votre achat en indiquant le numéro de contrat.

AVANTAGES DU PROGRAMME

Accès à une vaste gamme de produits et de services
Déjà soumissionné en votre nom
Entièrement conforme à l'AECG, à l'ALEA, à l'ALENA et à d'autres lois commerciales pertinentes.

Prix et services préférentiels
Si vous souhaitez obtenir de plus amples informations ou planifier une présentation spécialisée sur un programme particulier, veuillez contacter l'un de nos gestionnaires des relations avec la clientèle.

Pour plus d'information : Programme de gestion du carburant - Groupe d'approvisionnement Canoë du Canada

Solutions du Groupe d'approvisionnement Canoë par Gasboy

GREENHOUSE GAS REDUCTION GUIDE & TOOLKIT

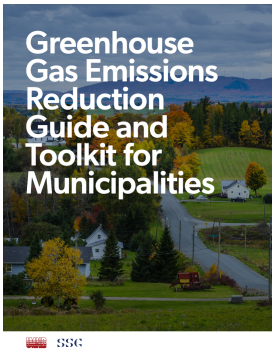

Visit our website to download the guide!
Recreation NB Policy Template: Gender Equity in the Allocation of Public Recreation Spaces for municipalities and organizations looking to develop their own equitable access policy with respect to recreation facilities and programming.

GUIDE ET TROUSSE D'OUTILS SUR LA RÉDUCTION DES ÉMISSIONS DE GES

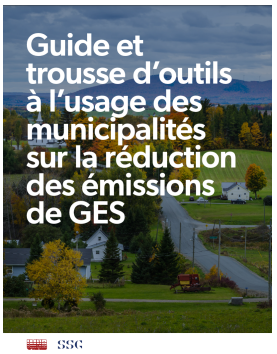

Visitez notre site web pour télécharger le guide!
Modèle de politique de Récréation NB sur L'équité entre les sexes dans l'attribution des espaces récréatifs publics pour les municipalités et les organismes qui souhaitent élaborer leur propre politique d'accès équitable aux installations et aux programmes de loisirs.

EXTERNAL EVENTS

Webinar Series by Intact Public Entities: Learn How to Successfully Navigate Through a Communication Crisis
Strategic Communication Planning
Successfully Navigate Through a Communications Crisis
We've teamed up with Alchemy Communications to bring you a series of webinars that will address strategic communication planning so that your municipality can successfully navigate through a communication crisis.

Building the Bridge: How Your Municipality Can Earn the Trust of Its Citizens
You're always trying to do the right thing for your municipality. But if you don't have your community's trust, it's practically impossible to get anything done. When things don't get done, distrust in your leadership only grows. So how do you stop this spiral, or better yet, how do you avoid it altogether?

With a few simple but effective strategies, you can determine the source of distrust and start showing up for your community in a truly impactful way.

- Attend this webinar to learn:
- Where your municipality sits in a trust triangle
- What is a trust wobble and how to steady it
- Practical strategies for building trust in your community

Event Details:
Date: Tuesday, September 26th, 2023
Time: 11:00 a.m. to 12:00 p.m. ET.
Register Now

Worst Case Scenario: Creating an Effective Crisis Communication Plan for Your Municipality
When things go wrong, the residents of your municipality look to you for answers, solutions, and direction. What will you tell them?

A crisis communication plan is an absolute must have in your municipality's emergency kit. No matter how bad things get, you'll be able to stay calm and follow the framework you've already set up.

ÉVÉNEMENTS EXTÉRIEURS

Série de webinaires par Intact Public Entities : Apprendre à traverser avec succès une crise de communication
Planification stratégique de la communication
Traverser avec succès une crise de communication
Nous avons fait équipe avec Alchemy Communications pour vous offrir une série de webinaires qui traiteront de la planification stratégique de la communication afin que votre municipalité puisse naviguer avec succès à travers une crise de communication.

Construire le pont : Comment votre municipalité peut gagner la confiance de ses citoyens
Vous essayez toujours de faire ce qu'il faut pour votre municipalité. Mais si vous n'avez pas la confiance de votre communauté, il est pratiquement impossible de faire quoi que ce soit. Lorsque les choses ne se font pas, la méfiance à l'égard de vos dirigeants ne fait que croître. Alors, comment arrêter cette spirale ou, mieux encore, comment l'éviter complètement ?

Grâce à quelques stratégies simples mais efficaces, vous pouvez déterminer la source de la méfiance et commencer à vous montrer utile à votre communauté d'une manière vraiment percutante.

- Participez à ce webinaire pour apprendre
- Où se situe votre municipalité dans le triangle de confiance
- Qu'est-ce qu'un manque de confiance et comment le stabiliser ?
- Des stratégies pratiques pour renforcer la confiance au sein de votre collectivité

Détails de l'événement :
Date : Mardi 26 septembre 2023
Heure : 11h00 à 12h00. ET.
S'inscrire maintenant

Le pire des scénarios : Créer un plan de communication de crise efficace pour votre municipalité
Lorsque les choses tournent mal, les habitants de votre municipalité se tournent vers vous pour obtenir des réponses, des solutions et des orientations. Que leur direz-vous ?

Attend this webinar to learn:

- What a crisis communication plan should include
- How and when to audit your crisis communication plan
- How to keep crisis communications accessible to all residents

Event Details:
Date: Tuesday, December 5th, 2023
Time: 11:00 a.m. to 12:00 p.m. ET.
Register Now

If you have any questions regarding these webinars, please email marina.cosentino@intactpublicentities.ca.

Un plan de communication de crise est absolument indispensable dans la trousse d'urgence de votre municipalité. Quelle que soit la gravité de la situation, vous serez en mesure de rester calme et de suivre le cadre que vous avez déjà mis en place.

Participez à ce webinaire pour apprendre

- Ce qu'un plan de communication de crise doit comprendre
- Comment et quand auditer votre plan de communication de crise
- Comment faire en sorte que les communications de crise soient accessibles à tous les résidents

Détails de l'événement :
Date : Mardi 5 décembre 2023
Heure : 11h00 à 12h00 ET.
S'inscrire maintenant

Si vous avez des questions concernant ces webinaires, veuillez envoyer un courriel à marina.cosentino@intactpublicentities.ca.

Get Ready for the Solar Eclipse: April 8 2024
On Monday, April 8, 2024, a total solar eclipse will reach certain parts of New Brunswick, Canada. The areas of Fredericton, Woodstock, Florenceville-Bristol and Miramichi NB will all experience 100% totality or a complete coverage of the sun. The path of this extraordinary cosmic event will cross the southern tips of Ontario and Quebec, central New Brunswick, western P.E.I. and central Newfoundland.

The Royal Astronomical Society of Canada-New Brunswick Centre (RASC) wants you to be prepared. Here you will find more information about RASC and here you will find more information about solar eclipses

Préparez-vous à l'éclipse solaire : 8 avril 2024
Le lundi 8 avril 2024, une éclipse solaire totale atteindra certaines parties du Nouveau-Brunswick, au Canada. Les régions de Fredericton, Woodstock, Florenceville-Bristol et Miramichi NB connaîtront toutes une éclipse totale ou une couverture complète du soleil. La trajectoire de cet événement cosmique extraordinaire traversera les extrémités sud de l'Ontario et du Québec, le centre du Nouveau-Brunswick, l'ouest de l'Île-du-Prince-Édouard et le centre de Terre-Neuve.

La Société royale d'astronomie du Canada - Centre du Nouveau-Brunswick (SRAC) veut que vous soyez prêts. Vous trouverez ici plus d'informations sur la SRAC et sur les éclipses solaires.

ABOUT UMNB

The Union of the Municipalities of New Brunswick (UMNB) is a bilingual association of 53 local governments of all sizes, representing over half of New Brunswick's population. Since 1994, UMNB has advocated for strong, sustainable communities throughout the province. Our members decide UMNB's policies & priorities

À PROPOS DE L'UMNB

L'Union des municipalités du Nouveau-Brunswick (UMNB) est une association bilingue de 53 gouvernements locaux de toutes tailles, représentant plus de la moitié de la population du Nouveau-Brunswick. Depuis 1994, l'UMNB milite pour des collectivités fortes et durables à la grandeur de la province. Nos membres

through member resolutions, at regional Zone meetings, and at our Annual General Meeting. Together, our members tackle local challenges and share solutions to make life better for their citizens.

The land on which we work and gather is the traditional unceded territory of the Wolastoqiyik (Wəlastəkewiyik / Maliseet), Mi'kmaq and Peskotomuhkati Peoples, whose ancestors signed "Treaties of Peace and Friendship" with the British Crown in the 1700s. The treaties recognized Mi'kmaq and Wolastoqiyik title and established the rules for what was to be an ongoing relationship between nations.

Acknowledging the land is Indigenous protocol. To recognize the land is an expression of our gratitude and appreciation to those whose territory we are on, and a way of honouring the Indigenous people who have been living and working on the land from time immemorial.

Follow us on Twitter @MunicipalNB and on Facebook @MunicipalNB.

déterminent les politiques et les priorités de l'UMNB au moyen de résolutions adoptées par les membres, lors des réunions régionales de zones et de notre assemblée générale annuelle. Nos membres unissent leurs efforts pour relever les défis locaux et échangent des solutions visant à améliorer la vie de leurs citoyens.

La terre sur laquelle nous travaillons et nous nous rassemblons est le territoire traditionnel non cédé des peuples Wolastoqiyik (Wəlastəkewiyik / Maliseet), Mi'kmaq et Peskotomuhkati, dont les ancêtres ont signé des « traités de paix et d'amitié » avec la Couronne britannique dans les années 1700. Ces traités reconnaissaient les titres ancestraux des peuples Mi'kmaq et Wolastoqiyik et établissaient les règles de ce qui allait devenir une relation continue entre diverses nations.

La reconnaissance de la terre est un protocole autochtone. La reconnaissance de la terre est un moyen d'exprimer notre gratitude et notre appréciation à l'endroit des peuples sur le territoire desquels nous nous trouvons, et aussi d'honorer les peuples autochtones qui vivent et travaillent sur ces terres depuis des temps immémoriaux.
Suivez-nous sur Twitter @MunicipalNB et sur Facebook @MunicipalNB.